



URL: <https://www.nara-roushikyo.jp/>

奈良県老人福祉施設協議会

検索



奈良県老施協

あおひま

No.

42



2024年

奈良県老施協
マスコットキャラクター
「いちなかちゃん」



下北山村 明神池

もくじ

- 「人生100年時代の働き方」……1
- 令和6年度奈良県老人福祉施設協議会事業計画 ……………2
- 令和5年度奈良県老人福祉施設協議会事業報告(令和6年2~3月) ……4
- プチっと講座 ……………6
- 人財のはぐくみ ……………8
- 新入会施設紹介 ……………9
- 編集後記 ……………9
- 会員名簿 ……………10~13
- しせつの損害補償 ……………14

「人生100年時代の働き方」

奈良県老人福祉施設協議会

副会長 玉利 佳代子

「きんは100歳、ぎんも100歳」というテレビCMから約30年を経て、「人生100年時代」という言葉もすっかり定着しています。健康寿命が延び、長生きされる方が増えるということは、それだけ幅広い年代の多様なライフスタイルを持った人が多くなり、働き方も大きく変わってきています。2040年には日本の65歳以上の高齢者人口が最大となり、生産年齢人口が急激に減少します。2021年に改正された高年齢者雇用安定法では70歳まで就業の機会を確保することが努力義務となり、企業が高齢者雇用に積極的に取り組んでいます。少子高齢化による労働力人口の減少を防ぐ苦肉の策のようでもあります。多様な就労・社会参加を可能にする施策だと思っています。

労働力不足の対策として、看護業界では知識や経験を活かしたプラチナナースの採用を勧めています。昨年、現役で働く【池田きぬさん、看護婦一筋80年】の話を聞いたときは、働くことの意義

を再考させられたものです。福祉業界でも、自施設では定年を迎えられた方に対して短時間勤務や隔日勤務を勧め、「身体が動く間は仕事を続けてほしい」「意欲と能力があれば年齢は関係がない」「身に着けた能力・知識を活用したい」「若者への技術指導をお願いしたい」と継続雇用をお願いし、活躍を続けていただいているのが現実です。

人生100年時代。身体状況、環境、考え方によっても異なりますが、定年退職後もキャリアや豊富な経験を生かし、持続可能で多様な働き方を選択し、それが社会貢献につながっているケースがたくさんあります。まさしく奈良県老施協として取り組んでいるSDGsの【目標8：働きがいも経済成長も】です。今後、施設としては高齢者が働きやすく、年を重ねても働き続けたいという職場環境をさらに追及し、高齢者の就労・活躍の機会を広げていきたいものです。

令和6年度奈良県老人福祉施設協議会 事業計画

1. 基本方針

本会会員施設は、ノーマライゼーションの理念に則り、要介護や要支援等の状態に関わらず高齢者が尊厳を保持し、その有する能力に応じ自立した日常生活を送ることができるよう、各地域の実情に合った良質で適切なサービスを包括的に提供し、以て社会福祉事業の担い手としての役割を存分に果たしていかなければなりません。

こうした使命のもと、本会は各部会並びに専門委員会を中心に、会員施設の機能の充実や強化を図るとともに、奈良県における高齢者福祉の増進を目指して各種の事業展開に取り組むものとします。

2. 事業の推進

①情報の収集・分析及び発信

1. 法人、施設の運営及び経営に資する情報を収集・共有する。全国組織、近畿ブロック、本協議会の活動を通じて国、県、その他関係団体との連携を深め必要な情報の収集と提供につとめる。
2. 法人、施設の抱える現場の課題にもとづき、本協議会の活動を通じて必要な施策の創設や改善について、関係当局に要望や提言を行う。
3. 地域社会に対し情報を発信し、高齢者福祉の増進について啓発する。

②利用者本位のサービス提供とサービスの質の向上のための事業

1. 施設種別・職種別に求められる専門性向上のための研修を行う。
2. 福祉・介護人材の確保と定着の課題に積極的に取り組む。

③地域福祉・在宅福祉に資する研究・研修事業の推進

1. 在宅福祉サービス、介護予防サービス、地域密着型サービスのあり方について検討し、

地域福祉の向上に資する研究・研修事業を推進する。

2. 地域での多様な生活課題に対応した社会福祉施設の公益的な役割を検討していくため、県内種別施設協議会と連携・協働し、県内における現状と今日的な課題を把握・整理する。

④関係機関・団体との連携

1. 県内外の関係機関・団体と連携協調し、本協議会の目的遂行のために必要な事業について積極的に推進する。
2. 奈良県災害福祉支援ネットワークとの連携を図る。
3. 互助システムについて、関係機関と協議・連携を行い、円滑な運用を図る。

3. 協議会の運営

- 1) 通常総会（年2回）
- 2) 臨時総会（年1回）
- 3) 施設長連絡会議（随時）
- 4) 顧問・正副会長会（随時）
- 5) 理事会（年5回）
- 6) 部会〔特養、養護、軽費、在宅〕（随時）
- 7) 委員会〔情報発信、テーマ別研修、職種別研修、施設運営推進委員会〕（随時）
- 8) 災害初動時相互支援システムの運用

4. 部会・委員会事業等

【部会所管事業】

- 1) 特別養護老人ホーム部会研修（年1回）
- 2) 養護老人ホーム・軽費老人ホーム職員研修（年1回）
- 3) 養護老人ホーム部会施設長連絡会議（年2回）
- 4) 養護老人ホーム部会生活相談員連絡会（年4回）
- 5) 在宅サービス研修会（年1回）

【委員会所管事業】

- ① 情報発信委員会
 - 1) 機関紙「あおによし」の発行
(令和6年9月、令和7年2月)
 - 2) 老施協ホームページの運営
 - 3) 介護の日(11月11日)啓発事業
 - 4) 人材確保推進事業
- ② テーマ別研修委員会
 - 1) テーマ別職員研修会(年1回)
 - 2) 施設長県内外研修(年1回)
 - 3) 第36回奈良県老人福祉施設職員研究会議
(年1回)
- ③ 職種別研修委員会
 - 1) 介護福祉士ファーストステップ研修
(年7回 ※令和5年・6年で全13回)
 - 2) 介護職員実践講座(年5回)
 - 3) ソーシャルワーク研修
 - 4) 看護職員研修・事務職員研修
(※隔年開催で看護職員研修は令和5年度実施)
 - 5) 栄養士研究会
- ④ 施設運営推進委員会
 - 1) 必要な調査の実施
 - 2) 施策(予算)対策事業
 - 3) SDGs検討事業
- ⑤ その他
 - 1) 生活相談員るいとも(年6回)

5. 全国老施協、近畿老施協等が主催する事業への積極的な参加

- 1) 第3回全国老人福祉施設大会・研究会議
～JSフェスティバル in 滋賀～
開催日：令和6年11月21日(木)～22日(金)
開催地：大津プリンスホテル(滋賀県大津市)
- 2) 近畿老人福祉施設研究協議会(京都大会)
開催日：令和6年7月3日(水)～4日(木)
開催地：ウェスティン都ホテル、みやこめっせ
(京都府京都市)

6. その他関連する事業への参加

- 1) 全国地域包括・在宅介護支援センター研究大会
開催日：令和6年11月11日(月)～12日(火)
開催地：栃木県宇都宮市
- 2) 全国地域包括・在宅介護支援センター研修会
(オンライン)
開催日：令和7年2～3月頃(調整中)
- 3) 近畿ブロック地域包括・在宅介護支援センター協議会セミナー
開催日：令和6年11月19日(火)
開催地：大阪府



令和5年度奈良県老人福祉施設協議会 事業報告(令和6年2～3月)

2月

●令和5年度近畿老人福祉施設協議会施設長研修会 (奈良大会)

開催日：令和6年2月1日(木)

開催場所：ホテル日航奈良

テーマ：「激動の時代に福祉・
介護の今とこれからを考える」
～持続可能な事業運営をめざして～

内容：講演

参加者：194名(会員93名 近畿会員101名)

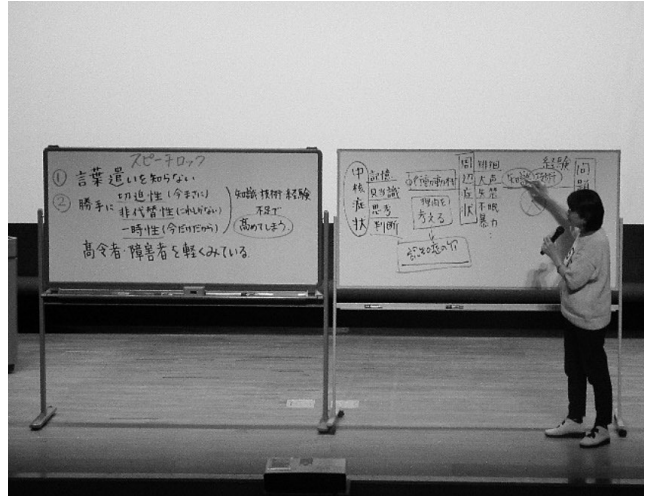

テーマ別研修会 講演様子

●生活相談員いとも(第51回)

／職種別研修委員会

開催日：令和6年2月16日(金)

開催場所：奈良県社会福祉総合センター

テーマ：「生活相談員が関わる指導監査
についての情報共有」

助言：関西福祉科学大学社会福祉学部
社会福祉学科 准教授 一村 小百合氏

参加者：11名

3月

●機関紙「おおによし」の発行／情報発信委員会

第41号(令和6年3月発行)

発行部数：2400部

配布先：会員施設、各市町村行政、
老人福祉センター、各市町村社協、
学校、地域医療連携室等878ヶ所

●テーマ別研修会／テーマ別研修委員会

開催日：令和6年2月26日(月)

開催場所：奈良県橿原文化会館 小ホール

テーマ：「つついやってしまう不適切ケアを
考える」

～注意できるからこそ充実する
職場の作り方～

講師：元気がでる介護研究所 高口 光子氏

参加者：122名(会員93名 会員外29名)

●養護・軽費老人ホーム(ケアハウス)施設職員 研修会／養護・軽費ケアハウス合同研修

開催日：令和6年3月8日(金)

開催場所：奈良県社会福祉総合センター

内容：報告事項

「養護・軽費老人ホーム(ケアハウス)
における中央情勢と課題」

講演 「令和な養護・軽費老人ホーム(ケアハ
ウス)へのチャレンジとチェンジ

～変わってはならないことと…
変わらなくてはならないこと～」

報告・講演 副会長 平岡 毅

※公益社団法人 全国老人福祉施設協議会
介護保険事業等経営委員会
養護老人ホーム部会 副部会長

グループワーク

参加者：34名

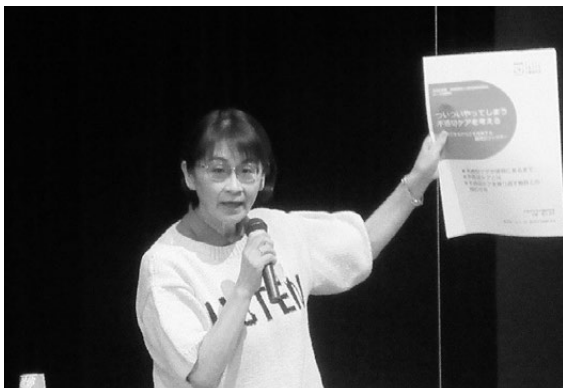

高口 光子氏

●在宅サービス職員研修会

／在宅部会・在宅サービス研修

開催日：令和6年3月12日(火)

テーマ：「令和7年度からBCP未策定減算
業務継続計画（BCP）を優しく解説」
～簡単に作り上げるコツと業務継続
計画の真意をお伝えします～

講師：一般社団法人コグニティブ・サポート代表理事、
コグニティブ・サポート・グループ代表
小林 香織 氏

参加者：19名



小林 香織 氏



講師：杉本 共美 氏



栄養士研修会 グループワーク様子



在宅サービス研修会 講演様子

●生活相談員いとも（第52回）

／職種別研修委員会

開催日：令和6年3月29日（金）

開催場所：奈良県社会福祉総合センター

テーマ：「介護保険制度改定についての
情報共有」

助言：関西福祉科学大学社会福祉学部社会福祉学科
准教授 一村 小百合 氏

参加者：16名

●栄養士研究会／職種別研修委員会

開催日：令和6年3月19日（火）

開催場所：奈良県社会福祉総合センター

テーマ：「高齢者福祉施設での
給食提供の現状について」
～給食提供形態を踏まえた工夫・
課題～

講師：公益社団法人奈良県栄養士会
杉本 共美 氏

参加者：36名

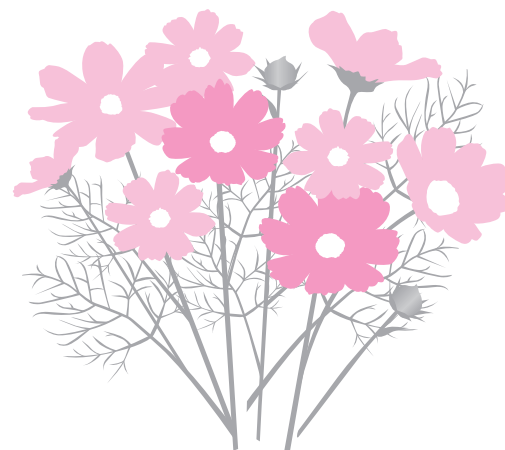

プチっ講座 「令和6年能登半島地震被災地支援活動報告」

今回、特別養護老人ホーム美吉野園の職員さんが能登半島地震被災地への災害支援に行かれたと聞き、災害支援の現地の様子や職員さんを派遣した施設のご苦労等を、実際に現地に行かれた川路様と森川施設長にお話を伺う機会を得ました。そのインタビューの様子をご紹介します。

※関連した質問・回答については、一部まとめる等編集しております。

① 【支援に行くことになった経緯・理由】

Q：早速ですが、どういう経緯で能登への災害支援に行かれることになったんですか？

川路：僕はツーリングが趣味ですが、ちょうど昨年くらいにツーリングに行った能登半島が今回の地震で大変な状況だと聞き、少しでも力になればと思い、率先して手を挙げました。



Q：川路さんは介護の仕事をして何年くらい経ちますか？

川路：今年で9年目になり、ずっと特養で勤務しています。

② 【支援のスケジュール】

Q：支援の具体的なスケジュールやシフトを教えてくださいませんか？

川路：2月中旬頃に6日間行きました。シフトは早番・遅番・夜勤で、遅番・遅番・夜勤・夜勤明け・遅番・早番というスケジュールでした。早番が6時から15時、遅番が10時から19時または11時から20時のどちらかでした。夜勤は15時から翌朝の10時で、夜間は1人で19時まで遅番がいて、6時には早番が来る体制でした。

③ 【支援の準備、行く前の気持ち】

Q：能登へ行くときは電車で行かれたんですか？行く途中は不安でしたか？

川路：電車で行きましたが不安でした。ホテルを取れないときのために一応寝袋を持ってきて欲しいと言われて準備しましたが、ホテルに宿泊できたので寝袋は使いませんでした。その他にもたくさんの荷物を持って行きました。

④ 【支援先施設の状況、建物・業務内容・職員体制】

Q：どういった支援を担当されましたか？避難先のライフラインや衛生面はいかがでしたか？

川路：被災された方が避難していたグループホームで食事・入浴・排泄等の介護全般を担当しました。
（避難先施設は）元々は運営されていたものの、今は使っていない建物が偶然あり、利用者さんはそこに避難して来られました。そのため、物品等もほぼ全部揃っており、ライフラインも全部通っていました。お風呂もトイレも使用でき、衛生面は特に心配ありませんでした。電気・水道・ガス・空調も使用できました。

Q：中々綺麗な、しっかりとした建物ですね。この建物が今は使われてなかったんですか？

川路：そうです。ただ、僕の宿泊先からの通り道を少し外れた場所では、家が倒壊していたり、近所の地域でも水道工事がずっと行われている様子はありました。



⑤ 【支援先施設の状況、利用者について】

Q：利用者さんはどんな方が多いですか？介助を要する方々は避難も難しいですよね？

川路：全介助の方が多かったです。地震の時に偶然帰宅されていた方はご自宅からヘリコプターで救助されたそうです。支援は特に大きな問題はありませんでした。センサーマットはありませんでしたが、皆さん夜間はよく寝ておられました。数名はお布団につけられている鈴が鳴ると確認に行くという対応でした。

⑥ 【支援期間中の過ごし方、プライベートの時間】

Q：ホテルの場所は近くでしたか？期間中は仕事場とホテルの往復になったと思いますが、ご自身のプライベートの時間はありましたか？

川路：近くのホテルが見つからなかったため、現地で借りたレンタカーで30分程の金沢市内で宿泊していました。金沢市内は特に被災していないようでした。この間は特にプライベートな時間はなく、自身の体調も万全にしておく必要があるため、仕事の後はホテルに帰って身体を休めていました。

⑦ 【支援先の状況、職員体制】

Q：グループホームという何ユニットで、何名程おられましたか？

川路：2ユニットあり、僕の担当は1ユニット9名でしたが、もう1つのユニットの人数は分かりません。3階建ての施設の1階と2階は利用者さん、3階は職員のスペースでした。シャワーや洗濯機もありました。

Q：初めて会われた利用者さんなので、具体的な支援方法等はどのようにして行っていましたか？個々の利用者さんに対して、排泄時間等が書かれたものはありましたか？

川路：最初は地震前から関わっていた職員さんがおられましたが、災害支援として来た職員さんだけという日もありました。僕より前に来ていた職員さんが作ったタイムスケジュールを参考にしていました。利用者さんの資料等もほとんど無く、最初に口頭で軽く伝えられただけで、詳しくは把握できてない状態でした。また、施設の代表の方がずっと避難先で宿泊されていたので、色々とその方に確認していました。オムツは支援物資で届いていたものを使用していました。

Q：管理者の方がおられた、とのことですが、その施設には他の職員さんはおられましたか？

川路：管理者の方はフロア内の休憩室で生活されていました。他の職員さんもおられましたが、応援の職員が来たことで、自宅へ帰られたりしていました。それまでは、職員さんの自宅も倒壊していたりする中で仕事詰めでしたので、僕らが来ることでお子さんや奥さんがいる家に帰ることが出来たという話は聞きました。

Q：利用者さんの入浴は週2回ですか？洗濯も支援に入った職員さんがされていませんか？

川路：その日入れる方だけ入浴する形で、利用者さんも着替えを3着しかないので、毎日洗濯していました。干すこと等手伝って頂けそうなことは利用者さんと一緒にしていました。

Q：利用者さんが避難先の施設に来られるまでの話で何か聞かれことはありますか？

川路：利用者さんたちは（一次避難所である）体育館で職員さんと一緒に雑魚寝されていたようです。最初支援に行くことになった時点では、電気も水道もまだ通りにくい場所に行くという予定でした。

Q：支援先ではコロナ陽性者は出ませんでしたか？

川路：他のフロアなので詳しくは把握出来ていませんが、コロナ陽性者は出ていました。

⑧【現地での支援内容（特に食事）】

Q：現地では、利用者さんの食事も作られましたか？

川路：普段は自分1人分の食事を作ったりしますが、今まで9人分は作ったことが無く、ムース食や刻み食も作る必要がありました。自分と同時期に来た方で、普段は所属施設の管理者の方は、最近は全然介助には入っておらず、一人暮らしで手料理もしていない方でしたが、その方も食事を作っていました。

Q：9人分の食事の材料や献立はどうされていましたか？

川路：冷蔵庫の中の物で献立も自分で考えていました。支援物資の缶詰は味が濃いため、冷蔵庫の材料と缶詰を合わせて使っていました。その他、レトルトパックの食品には水で温めるタイプがありました。白いご飯と牛丼の具材が入っているものもあり、混ぜながら食べるタイプでしたが、これは職員が食べていました。



Q：近くの地域でお店は開いていましたか？買い物は食料費の金額に制限がありましたか？

川路：近くにショッピングモールがあり、グループホームの職員さんが行っていました。金銭的に厳しいようでしたので、食事にどれくらい使えば良いのか迷いました。

Q：今回初めて災害支援に行かれた中で、現地の知識やノウハウも無い中で、戸惑いましたよね？

川路：介護は美吉野園でも同じようなことをしていますので大丈夫でしたが、食事が一番困りました。

⑨【被災地周辺の状況】

Q：被災地周辺はどんな状況でしたか？向こうに行かれている一週間で余震はありましたか？

川路：ガレージが潰れていたりしました。1階全部が潰れているのはあまり見ませんでした。半分ぐらい潰れていた状況はありました。その一週間は幸い余震はありませんでした。

⑩【支援中気を付けていたこと】

Q：派遣中に気を付けていたこと、心掛けていたことは、どのようなことでしたか？

川路：安心・安全に一日が終われるように、利用者さんに転倒とか怪我の無いように、ということです。

⑪【支援終了後、感じたこと】

Q：活動を終えられて、どのようなことが印象に残っていますか？

川路：僕からは利用者さんが今まで通りの生活をされていたように見えるということは、今までに支援に入られた職員の方々が凄く頑張っておられたんだということを感じました。

Q：今回の経験はどのような面で役に立っていますか？

川路：支援者が欲しい情報が分かったので、美吉野園の近くで発生した場合、タイムスケジュールを率先して作りたいと思っています。楽しかったと言うと語弊がありますが、すごく良い経験になりました。

⑫【職員を派遣する施設側としての苦労】

Q：職員を派遣する施設側としてのご苦労等をお聞かせ頂けますか？

森川：特養への派遣とと思っていましたので、グループホームとは思っていませんでした。派遣職員が、安全に業務を遂行し、怪我なく帰ってくることを願っておりました。

Q：施設に残る職員さんが支援に行く人の仕事を分担しないといけなから大変との声は無かったですか？

森川：それは無かったです。ただ、美吉野園では5日間連続が最長です。彼らにとっては6日間連続の勤務が一番大変ですかね。息抜く時間も取れませんし。

Q：美吉野園では今までも災害支援に職員を派遣しておられましたよね？

森川：はい、毎回派遣しています。みんな結構手を挙げてくれます。今回も始めは指名が必要かなと思っていましたが、その必要はありませんでした。ただ、帰ってきた後に彼らから連続勤務や休憩も無いような話を聞くと、行かせるのもどうかかなと思うところもありました。東日本大震災の際は現地が宿泊所も車も手配してくれて、そこに全国から派遣されてきた人達がグループで一緒に行動していたので、皆で意見交換しながら次の仕事ができまし、現地にスタッフがいて支援を回していましたが、今回は自分で全部回しなさいみたいな感じでした。

玉利・林：本日は本当に貴重なお話を聞かせて頂き、ありがとうございました。

インタビューを終えて

紙面の都合上かなりの部分を省略しましたが、今回お二人からは、実際に災害支援に携わられた方ならではの貴重なお話を伺いました。今回は元々介護施設として運営されていた施設が偶然にも特に地震の被害にも遭わない状態だったため、比較的落ち着いた環境での介護が提供できたようです。また、利用者さんの情報やケアの方法等が断片的に引き継がれている中での介護に多くのご苦労があったようです。今回のお話を聞き、改めて色々と考えさせられました。今回のお話が、皆様のご参考になれば幸いです。改めてお二人に感謝申し上げます。ありがとうございました。

～人財のはぐくみ～

『働きやすい職場環境作り ～当園の介護・育児休暇の取得例～』

当園では介護・育児休業、休暇等を取得中の職員は数名います。今回はどのような理由で取得に至ったか、どのような休業・休暇を取得しているか紹介いたします。

<1例目>

家族が事故で障害を負い要介護状態になり、自分も介護に入る必要になったため介護休業の取得に至りました。正職ですが月10日勤務となっています。介護休業の期間は93日までですので、それ以降も介護が必要な場合は雇用契約を見直す必要がでてきますが、9ヶ月位は状況を見ながら介護を続けられますので、精神的にも肉体的にも余裕が生まれます。

<2例目>

女性職員が出産のため育児休業の取得となりました。育児休業の対象者は1歳に満たない子と同居し、養育する者です。育児休業の期間は子が1歳に達するまでです。この職員は育児休業終了後は育児時短勤務を取得しており、労働時間は6時間となっています。育児時短勤務は、小学校就学の始期に達するまでの子を養育する職員が労働時間を6時間に短縮することができます。取得職員としては、時短のおかげで小学校から帰って来る時間帯に帰宅できるのは助かるということです。お子さんにとっても学校から帰った時に親がいるという安心感は大きいと思います。

<3例目>

子の看護休暇を取得している男性職員が2名います。子の看護休暇とは、小学校就学の始期に達するまでの子を養育する職員は負傷し、又は疾病にかかった子の予防接種や健康診断を子に受けさせるために、年次有給休暇とは別に、当該子が1人の場合は1年間につき5日、2人以上の場合は1年間につき10日を限度として、子の看護休暇を取得することが出来るというものです。昔と違い現在は女性も働く時代ですので、男性が育児休業を取ることも珍しくなくなりました。この男性職員の場合は、1人は以前から子の看護休暇について知識があり、自分から担当者に相談を持ち掛けました。もう一人の職員の場合、施設の担当者から説明を受けて取得に至ったということです。使用目的としては、病院の受診が多く、特に急を要する受診の場合はかなり重宝するとのこと。有給休暇に加えて新たな休暇を取得できるのはかなり気持ちに余裕が生まれるということです。

介護・育児休業、休暇等の制度は、職員が働きやすい職場環境で安心して働けることを目的としています。ほとんどの施設ではこのような制度は整備されていると思いますが、今後、制度を充実させることが、職員の離職防止や帰属意識や定着率の向上に影響を及ぼすと思われる、介護・育児休暇を取りやすい環境作りは非常に大事になってくると感じます。

制度の充実には、施設の担当者が対象となる状況の職員に率先的に制度の説明をし、いかに取りやすくしてあげるかも重要になってくるのではないかと思います。また、育児・介護休業等については割と頻繁に改正されます。新たな法改正の情報を得るようご注意ください。

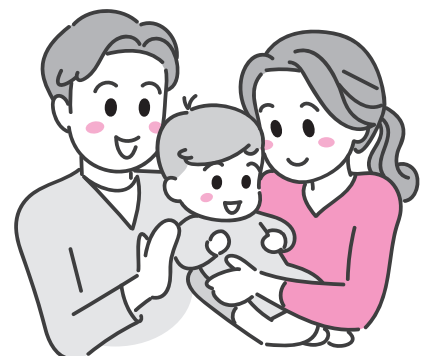

特別養護老人ホーム室生園 窪田 伊久男

デイサービスセンター つつじの丘



令和5年10月、特別養護老人ホームに続き、デイサービスセンター「つつじの丘」の運営を開始いたしました。

現在では毎日20名前後の方にご利用いただいております。地域の食材を活かした食事や、個別に対応できる形態の入浴などのサービス提供をはじめ、レクリエーションや制作活動、体操や歌唱なども日々の日課として積極的に取り入れ、充実した時間を過ごしていただけるよう、デイサービス職員一同で取り組み続けているところです。

また、お誕生月のお祝いでは、ご利用者の方お一人おひとりに職員の手作りのメッセージカ

ードをお渡ししております。どの活動においても、考案や作成といった過程はご利用者の方の姿や様子を思いながらであり、ご利用中の直接的なかわりの時間に限らない支援も同時に大切にするとともに、様々な楽しみや喜びを感じていただける機会を設けることを通じて、デイサービスをご利用いただくことの価値をより高めていくことができると考えております。

なお、当事業所のある山添村は、長く農林業を中心としてきた生活や自然の豊かさなどの特色を持つと同時に、過疎化や少子高齢化による生活課題に対する様々な支援や取り組みが必要とされる地域でもあります。そのような生活環境や背景であることへの認識・理解とともに、在宅生活にかかわる地域の関係機関のひとつとして求められる立場や役割に応じられるよう、取り組み続けていきたいと考えております。



【施設概要】 設置主体 社会福祉法人大和会
所在地 山辺郡山添村大字大西1181番地
Tel : 0743-85-1181 Fax : 0743-85-1184

定員：デイサービス 24名

編 集 後 記

奈良県老人福祉協議会の機関紙「あおによし」も2002年に第1号を発刊して22年の歳月が流れ、今回第42号の発刊となりました。凶らずも第1号の発刊に関わらせていただきましたので感慨深いものがあります。紙面の構成はもとより、印刷業者の選定まで当時を懐かしく思い出します。「あおによし」の名づけ親は、特別養護老人ホームやすらぎ園元施設長の植田記世子先生で、大変お世話になりご指導いただきましたが、今もお元気にされているとのことですのでうれしく思っております。

今や20年前とは比較にならないくらい世の中には情報があふれ、私たちはいろんな方法で多くの情報が得られるようになりました。むしろ膨大な情報で判断を迷い、中には間違った情報で判断を誤ることさえあります。そんな現在においても、読み返したり、じっくり読んだり、行間を読んだりできる紙の情報は貴重だと思います。

今回もたくさんの皆様のご協力により、貴重な情報を提供させていただくことができました。関係いただいた皆様に厚くお礼申し上げますとともに、皆様方にとってお役に立つ情報を発信し続ける広報誌であり続けていきたいと思っております。

情報発信委員会 副委員長 中野 利一

奈良県老人福祉施設協議会会員名簿

令和6年8月1日現在

	NO	施設名	設置主体	施設長又は管理者名	〒	住所	TEL	FAX	定員	定員
養護老人ホーム	1	かんざん園	(福)協同福祉会	茶 谷 公 嘉	639-1145	大和郡山市南大工町1-13	0743-55-3321	0743-55-7755	50	3
	2	花咲寮	五條市	牧 野 全 展	637-0071	五條市二見5丁目3番63号	0747-22-2939	0747-26-1605	60	
	3	ふるさと園	天理市社会福祉事業団	森 川 愛 美	632-0055	天理市遠田町473	0743-67-0161	0743-67-0873	50	
	4	和楽園	(福)奈良市和楽園	小 西 彰	630-8424	奈良市古市町1886-1	0742-63-5501	0742-63-6051	125	2
	5	檀原園	(福)檀原園	大 森 岩 一 郎	634-0064	檀原市見瀬町265	0744-27-2424	0744-28-0965	60	2
	6	美吉野園	(福)総合施設美吉野園	森 川 敬 介	638-0821	吉野郡大淀町下淵629	0747-52-5555	0747-52-0575	80	5
	7	聖ヨゼフ・ホーム	(福)カトリック聖ヨゼフホーム	福 井 修 平	639-2251	御所市戸毛54-6	0745-67-2015	0745-67-2002	50	2
	8	平沼寮	(福)平沼寮	松 田 広 宣	635-0058	大和高田市西坊城73-1	0745-52-1540	0745-52-1540	50	
	9	梅寿荘	(福)宝山寺福祉事業団	森 本 公 子	630-0266	生駒市門前町8-7	0743-74-1171	0743-74-0452	20	
	10	大和園広陽	(福)功有会	松 本 結 美 子	635-0823	北葛城郡広陵町三吉166	0745-55-5383	0745-55-0914	50	
	11	(盲)慈母園	(福)壺阪寺聚徳会	霧 西 弘 孝	635-0103	高市郡高取町清水谷100番地	0744-52-2350	0744-52-4650	50	2
特別養護老人ホーム	12	慈光園	(福)慈光園	伊 東 清 隆	635-0077	大和高田市大字池田444	0745-52-5001	0745-23-0852	134	16
	13	長曽根寮	(福)大倭安宿苑	松 村 慶 彦	631-0042	奈良市大倭町4-1	0742-44-9346	0742-46-0839	84	16
	14	大宇陀特別養護老人ホーム ラガール	(福)弘道福祉会	乃 美 幸 彦	633-2164	宇陀市大宇陀拾生250-6	0745-83-2080	0745-83-2779	61	14
	15	美吉野園	(福)総合施設美吉野園	森 川 敬 介	638-0821	吉野郡大淀町下淵629	0747-52-5555	0747-52-0575	170	10
	16	大和桜井園	(福)大和桜井園	東 武 志	633-0054	桜井市阿部1073	0744-42-2090	0744-43-5670	130	20
	17	当麻園	(福)当麻園	吉 川 信 也	639-2151	葛城市南今市372	0745-48-4418	0745-48-4439	150	10
	18	梅寿荘	(福)宝山寺福祉事業団	辻 村 泰 範	630-0266	生駒市門前町8-7	0743-74-1175	0743-74-0452	80	
	19	やすらぎ園	(福)やすらぎ会	河 合 智 哉	632-0122	天理市福住町5504	0743-69-2216	0743-69-2101	100	10
	20	祥水園	(福)祥水園	松 本 昇	637-0036	五條市野原西3-3-41	0747-23-0615	0747-22-8713	110	4
	21	国見苑	(福)仁南会	山 本 茂 雄	639-2244	御所市柏原1594-1	0745-63-1102	0745-63-1104	59	6
	22	かなはし苑	(福)聖寿会	南 儀 行	634-0834	檀原市雲梯町94-1	0744-24-5551	0744-24-5555	114	16
	23	(盲)光明園	(福)壺阪寺聚徳会	森 井 雅 敏	635-0103	高市郡高取町清水谷150-5	0744-52-2960	0744-52-2985	50	8
	24	平城園	(福)福寿会	秋 吉 将 臣	631-0811	奈良市秋篠町1567番地	0742-45-9588	0742-44-6567	110	10
	25	せせらぎ苑	(福)広瀬福祉会	中 井 由 美 子	630-2354	山辺郡山添村広瀬823番地	0743-85-0602	0743-85-0157	63	16
	26	万葉苑	(福)万葉福祉会	西 岡 一 雄	630-8202	奈良市川上町875-1	0742-27-1887	0742-27-1354	73	14
	27	大和園	(福)功有会	松 本 結 美 子	635-0823	北葛城郡広陵町三吉169	0745-55-5383	0745-55-0914	84	16
	28	郁慈苑	(福)郁慈会	仲 川 高 広	639-0214	北葛城郡上牧町上牧4244	0745-43-6074	0745-43-6075	100	6
	29	ひびきの郷	(福)天寿会	塚 田 恵	632-0056	天理市岸田町1199	0743-66-1188	0743-66-1241	84	16
	30	室生園	(福)室生会	窪 田 伊 久 男	633-0422	宇陀市室生下田口1216	0745-93-2525	0745-93-2520	90	10
	31	桃寿園	(福)長生会	長 谷 川 正 智	634-0823	檀原市北越智町345	0744-27-7260	0744-28-4637	50	14
	32	悠楽園	(福)徳成会	森 家 誠	633-0218	宇陀市榛原檜牧584	0745-82-7771	0745-82-7772	50	6
	33	田原本園	(福)いわれ会	下 櫻 春 道	636-0245	磯城郡田原本町味間523-1	0744-33-6066	0744-33-8755	108	32
	34	瑞祥苑	(福)佳祐会	釜 谷 佳 男	639-1058	大和郡山市矢田町4739-4	0743-54-6180	0743-58-6611	56	4
	35	サンタ・マリア	(福)カトリック聖ヨゼフホーム	平 岡 毅	631-0806	奈良市朱雀4丁目3-10	0742-71-7733	0742-71-6272	80	10
	36	郁徳苑	(福)郁慈会	福 井 勇 人	639-0214	北葛城郡上牧町上牧4244	0745-43-6083	0745-43-6084	154	16
	37	フォレストホーム	(福)長命荘	林 昌 弘	630-0142	生駒市北田原町2429-4	0743-78-8116	0743-78-6722	74	16
	38	ウォームヴィラ新庄園	(福)晴幸福社会	森 本 潤 哉	639-2136	葛城市平岡528	0745-63-1150	0745-63-1156	104	16
	39	まきの苑	(福)正和会	仲 村 一 恵	637-0077	五條市大沢町5-25	0747-22-5511	0747-22-5001	187	17
	40	郁愛苑	(福)郁慈会	竹 上 恵 一	639-0214	北葛城郡上牧町上牧4244	0745-43-6092	0745-43-6093	50	10
	41	大和園白鳳	(福)功有会	中 山 健 志	639-0261	香芝市尼寺594-2	0745-79-5500	0745-79-5566	54	16
	42	香久山インパレス	(福)松福会	松 尾 好 晃	634-0023	檀原市戒外町7	0744-29-5001	0744-29-5002	80	20
	43	テンダーヒル御所	(福)明徳会	山 本 忠 行	639-2268	御所市船路415	0745-66-2500	0745-66-2512	90	10
	44	ふるさと園	天理市社会福祉事業団	森 川 愛 美	632-0055	天理市遠田町473	0743-67-0161	0743-67-0873	30	4
	45	ゆあほうむ椋原	(福)豊生会	玉 利 佳 代 子	633-0203	宇陀市榛原長峯200-1	0745-82-8111	0745-82-8855	84	16
	46	さくら苑	吉野広域行政組合	香 束 佳 孝	639-3445	吉野郡吉野町大字権井605-1	0746-32-8950	0746-32-8901	54	16
	47	あじさい園	(福)晃玉会	松 村 清 子	630-2175	奈良市荻野町808-1	0742-81-0878	0742-81-0373	54	16
	48	あくなみ苑	老人福祉施設三聖園組合	田 中 将 史	639-1062	生駒郡安堵町大字岡崎33-1	0743-59-0070	0743-59-0067	50	20
	49	あまがし苑	(福)甘樫会	橋 本 忠 明	634-0132	高市郡明日香村栗原421-2	0744-54-5454	0744-54-3899	50	20
	50	都祁すずらん苑	(福)大和会	山 本 幸 史	632-0246	奈良市都祁友田町1437	0743-82-2822	0743-82-2833	84	16
	51	ならやま園	(福)福寿会	秋 吉 美 由 紀	631-0803	奈良市山陵町1085	0742-41-8088	0742-41-8988	84	16
	52	大和園平和	(福)功有会	米 田 鋭 一	639-1103	大和郡山市美濃庄町236-1	0743-58-2700	0743-55-6455	54	16

特別養護老人ホーム	53	清寿苑	(福)大和清寿会	橋本光司	632-0001	天理市中之庄町532-1	0743-65-3551	0743-65-1773	54	16
	54	和楽園	(福)奈良市和楽園	西窪耕介	630-8424	奈良市古市町1886-1	0742-63-5502	0742-63-5509	84	16
	55	郁楽苑	(福)郁楽会	下村貴也	639-0214	北葛城郡上牧町上牧2424	0745-43-6246	0745-43-6247	150	10
	56	西ノ京苑	(福)南都栄寿会	松尾智志	630-8044	奈良市六条西5-17-43	0742-52-0888	0742-52-0889	114	26
	57	香梅苑	(福)広瀬福祉会	吉村育郎	630-2302	奈良市月ヶ瀬尾山817-5	0743-92-2222	0743-92-2223	50	10
	58	第二慈母園	(福)壺阪寺聚徳会	鳥越信孝	636-0116	生駒郡斑鳩町法隆寺2091-1	0745-75-8888	0745-75-0182	50	10
	59	やまびこ	(福)恵風会	大森智也	633-2201	宇陀市菟田野平井135	0745-84-9800	0745-84-9400	90	10
	60	延寿	(福)宝山寺福祉事業団	井上太	630-0223	生駒市小瀬町1100	0743-76-2266	0743-76-2260	84	16
	61	こがねの里	(福)秋篠菫会	藤井俊哉	631-0818	奈良市西大寺赤田町1-7-1-2	0742-52-4315	0742-52-4319	85	25
	62	高森の郷	(福)明和会	西岡浩二	637-1555	吉野郡十津川村大字猿飼308-2	0746-64-1800	0746-64-1801	39	6
	63	なら清寿苑	(福)大和清寿会	三瀬結花	630-8432	奈良市田中町602番1	0742-50-3551	0742-50-6331	50	
	64	学園前西	(福)奈良苑	松田壮広	631-0072	奈良市二名3丁目1151番地1	0742-45-1243	0742-45-1244	80	20
	65	すばる	(福)蒼隆会	山下紗千代	639-0227	香芝市鎌田157-1	0745-71-7171	0745-71-7272	50	10
	66	あすかの里	(福)明日香楽園	松本栄子	634-0138	高市郡明日香村大字越280番地	0744-54-5577	0744-54-5578	50	12
	67	グレースの里	(福)信愛会	中田香	636-0925	生駒郡平群町大字越木塚336-1	0745-45-0865	0745-45-8213	50	10
	68	さうす国見	(福)仁南会	福田正親	639-2244	御所市柏原1320	0745-64-3020	0745-63-2615	96	4
	69	矢田の郷	(福)奈良社会福祉院	榭井倫雄	639-1054	大和郡山市新町991	0743-53-5552	0743-51-0022	35	3
	70	サンライフ明日香	(福)サンライフ	清水亮作	630-8306	奈良市紀寺町556-1	0742-20-1177	0742-20-1178	50	10
	71	福住光明苑	(福)福住会	池田豊	632-0122	天理市福住町6328	0743-68-6500	0743-68-6501	50	13
	72	かがやきのその	(福)大和まほろぼ会	村田忠和	630-8104	奈良市奈良阪町2789-1	0742-25-2020	0742-25-0002	50	10
	73	橿原の郷	(福)三養福祉会	叶賢治	634-0847	橿原市飯高町7-1	0744-21-1111	0744-21-1202	119	15
	74	らくじ苑	(福)楽慈会	森本通徳	630-8145	奈良市八条5丁目437-11	0742-30-1800	0742-30-1818	85	20
	75	秀華苑	(福)清光会	味波孝至	633-0122	桜井市出雲1642番地	0744-44-3201	0744-44-3202	98	10
	76	和里(にこり)	(福)太樹会	植島康平	635-0075	大和高田市野口325-3	0745-52-0125	0745-53-0635	110	20
	77	高山ちどり	(福)晋栄福祉会	鶴田幸一	630-0101	生駒市高山町8030番地	0743-70-1832	0743-71-2083	50	10
	78	梅花苑	(福)嘉耶の会	広岡啓一朗	631-0055	奈良市大和田町2226	0742-52-0221	0742-52-0200	60	10
79	トマトホーム	(福)博遊会	吉川和洋	630-8422	奈良市横井町906番地12	0742-62-8880	0742-62-7200	40	10	
80	ピオスの丘三郷	(福)仁風会	谷口明	636-0833	生駒郡三郷町信貴南畑1丁目7番26号	0745-33-3335	0745-33-3336	50	10	
81	大和の里	(福)平安会	川田正徳	636-0053	北葛城郡河合町池部3-763-1	0745-58-2525	0745-58-2222	50	10	
82	ル・エンゲージなかがわ3番館	(福)中川会	斎藤達也	630-8104	奈良市奈良阪町167	050-8885-7580	0742-24-3800	50	10	
83	しきの郷	(福)一寿会	村田嘉男	636-0306	磯城郡田原本町大字西竹田27-1	0744-33-8880	0744-33-6666	50	10	
84	みつえの郷	(福)天王福祉会	岸田徳夫	633-1301	宇陀郡御杖村神末4029番101	0745-95-3900	0745-95-3800	29		
85	柳光	(福)太陽の村	橋場靖	639-3325	吉野郡吉野町大字柳1395番1	0746-35-9294	0746-35-9295	90	24	
86	あいの郷	(福)福智会	高島摩修子	639-1119	大和郡山市発志院町184-2	0743-56-4846	0743-56-5567	50	10	
87	ぼれぼれケアセンター白檀	(福)うねび会	日下哲也	634-0823	橿原市北越智町322	0744-28-6511	0744-28-6556	29	10	
88	萩の台ちどり	(福)晋栄福祉会	牧野香織	630-0224	生駒市萩の台3丁目1-8	0743-76-2211	0743-76-2550	50	10	
89	ぬくもり香芝	(福)誠敬会	岸本真哉	639-0231	香芝市下田西2丁目7-61	0745-78-6300	0745-78-6330	50	10	
90	おきな杜	(福)信和会	名張裕信	635-0814	北葛城郡広陵町南郷84-1	0745-55-5551	0745-55-9114	90	10	
91	こまどりと丘	(福)大和清泉会	大波和彦	631-0072	奈良市二名1丁目2356番地の1	0742-51-7351	0742-51-7358	50	10	
92	光の桜	(福)ならやま会	辻信行	631-0054	奈良市石木町715-1	0742-51-7537	0742-51-7547	50	10	
93	きび秀華苑	(福)清光会	藤井聡	633-0065	桜井市大字吉備542-2	0744-44-2601	0744-44-2602	74	10	
94	ハートランド五條	(福)はーとらんど	関本太志	637-0071	五條市二見5丁目3番63号	0747-26-0005	0747-26-0008	50	10	
95	あじさい園 宝	(福)晃宝会	山田麻記子	630-8304	奈良市南肘塚町99番1	0742-24-0878	0742-23-0373	50	10	
96	サンライフ西大寺	(福)サンライフ	辻岡建治	631-0824	奈良市西大寺南町1番28号	0742-52-1177	0742-52-1178	50	10	
97	きつなの里	(福)福興会	渡邊鉄王	639-1057	大和郡山市山田町337番2	0743-52-1101	0743-52-1103	50	10	
98	北野しもい彩の里	(福)北野福祉会	多田真人	638-0001	吉野郡下市町大字阿知賀1122番1	0747-52-0240	0747-52-0295	90	10	
99	ナンデ(絆)	(福)康竹の会	竹野徳之	634-0002	橿原市東竹田町104-1	0744-23-3223	0744-23-3225	90	10	
100	たかとり	(福)平成記念福祉会	福井清孝	635-0136	高市郡高取町大字兵庫196	0744-52-1500	0744-52-1501	90	10	
101	一樹	(福)白鳳会	梅棹妙子	636-0132	生駒郡斑鳩町目安3丁目4-36	0745-75-1212	0745-75-1313	50	10	
102	せせらぎの園	(福)せせらぎ会	伏井勢	639-2327	御所市増33-3	0745-43-5488	0745-43-5487	50	10	
103	てんとう虫	(福)博寿会	奥山哲平	636-0021	北葛城郡王寺町島田8丁目1507	0745-34-0980	0745-34-2980	50	10	
104	大和葛城苑	(福)陽幸会	落合和子	639-2136	葛城市平岡441-1	0745-44-8001	0745-44-8010	50	10	
105	第二グレースの里	(福)信愛会	杉山善彦	636-0911	生駒郡平群町大字橋井244	0745-46-2383	0745-46-2384	50	10	
106	ウェルケアはるか	(福)嘉耶の会	池浦幹人	639-1135	大和郡山市天井町227-1	0743-23-0221	0743-23-0231	50	10	

会員名簿

特別養護老人ホーム	107	さみた	(福)やまびご会	中 村 宜 司	636-0062	北葛城郡河合町大字佐味田198-1	0745-58-3000	0745-58-3002	50	10
	108	ゆいの里あすか	(福)あすか福祉会	中 川 雅 仁	636-0201	磯城郡川西町下永543番1	0745-43-2488	0745-43-2988	50	10
	109	ぬくもり磯城	(福)誠敬会	山 田 美 子	636-0302	磯城郡田原本町宮古741-1	0744-47-2860	0744-47-2869	50	10
	110	友喜苑	(福)三寿福祉会	窪 秀 樹	637-0014	五條市住川町1165番地の4	0747-26-5577	0747-26-5588	52	
	111	グランビレッジ倉橋	(福)太陽の村	牧 村 浩 志	633-0012	桜井市倉橋1088番1	0744-46-1005	0744-46-2005	29	29
	112	つつじの丘	(福)大和会	中 西 幸有里	630-2344	山辺郡山添村大字大西1181番地	0743-85-1181	0743-85-1184	50	10
軽費老人ホーム(A型)	113	大倭滝の峯荘	(福)大倭滝の峯荘	矢 追 義 法	631-0045	奈良市千代ヶ丘2-3-1	0742-44-2701	0742-44-1390	70	
	114	長命荘	(福)長命荘	林 康 樹	630-0142	生駒市北田原町2429-4	0743-78-1677	0743-78-1640	50	
	115	寧楽の郷	(福)奈良社会福祉院	吉 村 春 子	639-1054	大和郡山市新町991	0743-53-0035	0743-54-6644	50	
	116	月街	(福)祥水園	西 村 瑞 樹	637-0038	五條市野原東6-2-53	0747-23-0617	0747-25-4101	50	
	117	佐保苑	(福)佐保会	大曾根 和 代	631-0072	奈良市二名二丁目2443-3	0742-46-7667	0742-46-7683	50	
	118	明日香楽園	(福)明日香楽園	松 本 安 高	634-0138	高市郡明日香村越88	0744-54-4187	0744-54-4781	50	
ケアハウス(単独)	119	グリーンプラザ南郷	(福)信和会	乾 英 子	635-0814	北葛城郡広陵町南郷84-1	0745-55-9039	0745-55-9041	50	
	120	トマトホーム	(福)博遊会	北 村 則 子	639-1001	大和郡山市九条町307-1	0743-52-8818	0743-52-8817	80	
	121	三輪の里	(福)敬生会	吉 岡 味 花	633-0017	桜井市慈恩寺285	0744-46-1800	0744-46-1831	70	
	122	かしの木	(福)はる陽の郷	杉 本 行 彦	639-0235	香芝市良福寺37-1	0745-78-6011	0745-77-0322	50	
	123	スローライフ生駒	(福)和貴会	園 田 将 司	630-0266	生駒市門前町8番33号	0743-75-1525	0743-75-1501	30	
	124	曾爾村ケアハウス	(福)曾爾村社会福祉協議会	出 口 千 賀 子	633-1201	宇陀郡曾爾村伊賀見17	0745-98-2222	0745-98-2300	30	3
	125	特定施設入居者生活介護ケアハウス 茂毛路園	(福)大倭安宿苑	杉 取 英 一	631-0042	奈良市大倭町4番36号	0742-40-1165	0742-48-3322	50	
	126	みつえ秀華苑	(福)清光会	大 谷 昌 央	633-1301	宇陀郡御杖村大字神末580番地	0745-95-2356	0745-95-6711	33	3
ケアハウス(併設)	127	まきの苑	(福)正和会	飯 田 明 子	637-0077	五條市大沢町5-25	0747-22-5511	0747-22-5001	46	
	128	フローレンス葉師山	(福)郁慈会	青 柳 太 三	639-0214	北葛城郡上牧町上牧4244	0745-43-6283	0745-76-5555	30	
	129	ナサパーク	(福)功有会	中 山 健 志	639-0261	香芝市尼寺594-2	0745-79-5500	0745-79-5566	30	
	130	テンダーヒル御所	(福)明德会	山 本 忠 行	639-2268	御所市船路415	0745-66-2500	0745-66-2512	30	
	131	万葉	(福)万葉福祉会	西 岡 一 雄	630-8202	奈良市川上町281	0742-27-8500	0742-27-2320	50	
	132	ゆあほうむ榛原	(福)豊生会	玉 利 佳 代 子	633-0203	宇陀市榛原長峯200-1	0745-82-8111	0745-82-8855	30	
	133	さくら苑	吉野広域行政組合	香 束 佳 孝	639-3445	吉野郡吉野町大字権井605-1	0746-32-8950	0746-32-8901	30	
	134	あじさい園	(福)晃宝会	松 村 清 子	630-2175	奈良市茗荷町808-1	0742-81-0878	0742-81-0373	30	
	135	あまがし苑	(福)甘樫会	橋 本 忠 明	634-0132	高市郡明日香村栗原421-2	0744-54-5454	0744-54-3899	15	
	136	あくなみ苑	老人福祉施設三室園組合	田 中 将 史	639-1062	生駒郡安堵町大字岡崎33-1	0743-59-0070	0743-59-0067	15	
	137	都祁すずらん苑	(福)大和会	山 本 幸 史	632-0246	奈良市都祁友田町1437	0743-82-2822	0743-82-2833	23	
	138	ニューライフならやま	(福)福寿会	秋 吉 美 由 紀	631-0803	奈良市山陵町1085	0742-41-8088	0742-41-8988	15	
	139	ノアホーム	(福)功有会	松 本 吉 史	639-1103	大和郡山市美濃庄町236-1	0743-58-2700	0743-55-6455	15	
	140	天の香久山	(福)松福会	松 尾 好 晃	634-0023	橿原市戒外町7	0744-29-5000	0744-29-5002	30	
	141	清寿苑	(福)大和清寿会	橋 本 光 司	632-0001	天理市中之庄町532-1	0743-65-3551	0743-65-1773	30	
	142	和楽園	(福)奈良市和楽園	小 西 彰	630-8424	奈良市古市町1886-1	0742-63-5506	0742-63-5512	30	
	143	第二慈母園	(福)壺阪寺聚徳会	坂 本 良 介	636-0116	生駒郡斑鳩町法隆寺2091-1	0745-75-8888	0745-75-0182	50	
	144	延寿	(福)宝山寺福祉事業団	井 上 太	630-0223	生駒市小瀬町1100	0743-76-2266	0743-76-2260	30	
	145	なら清寿苑	(福)大和清寿会	三 瀬 結 花	630-8432	奈良市田中町602番1	0742-50-6335	0742-50-6331	30	
	146	愛の故郷	(福)郁慈会	青 柳 太 三	639-0214	北葛城郡上牧町上牧4244	0745-43-6417	0745-43-6418	50	
147	特定施設入居者生活介護ケアハウス八重垣園	(福)大倭安宿苑	吉 松 一 恵	631-0042	奈良市大倭町5-27	0742-41-8575	0742-41-8621	30		
148	やすらぎ	(福)やすらぎ会	樋 口 雅 史	632-0122	天理市福住町5504	0743-69-2216	0743-69-2101	10		
デイサービスセンター	149	奈良デイサービスセンター	(福)福寿会	秋 吉 将 臣	631-0811	奈良市秋篠町1567番地	0742-45-9588	0742-44-6567	30	
	150	当麻園デイサービスセンター	(福)当麻園	吉 川 信 也	639-2152	葛城市大畑350-4	0745-48-3322	0745-48-4439	25	
	151	梅寿荘デイセンター	(福)宝山寺福祉事業団	伊 藤 智 宣	630-0257	生駒市元町2丁目14-8	0743-74-6644	0743-74-2511	35	
	152	田原本デイサービスセンター	(福)いわれ会	田 村 大 三	636-0245	磯城郡田原本町味間523-1	0744-33-6066	0744-33-8755	40	
	153	デイサービスセンター 瑞祥苑	(福)佳祐会	釜 谷 佳 男	639-1058	大和郡山市矢田町4739-4	0743-54-6180	0743-58-6611	45	
	154	いこいの郷デイサービスセンター	(福)下北山村社会福祉協議会	橋 詰 和 泉	639-3802	吉野郡下北山村浦向371	07468-6-0360	07468-6-0970	25	
	155	ひびきデイサービスセンター	(福)天寿会	林 芳 繁	632-0056	天理市岸田町1199	0743-66-1188	0743-66-1241	10	
	156	サンタ・マリアデイサービスセンター	(福)カトリック聖ヨゼフホーム	平 岡 毅	631-0806	奈良市朱雀4丁目3-10	0742-71-7733	0742-71-6272	57	
	157	かなはし苑デイサービスセンター	(福)聖寿会	南 儀 行	634-0834	橿原市雲梯町94-1	0744-24-5551	0744-24-5555	40	
	158	室生園デイサービスセンター	(福)室生会	奥 田 太 一 郎	633-0422	宇陀市室生下田口1216	0745-93-2525	0745-93-2520	35	
	159	美吉野園デイサービスセンター	(福)総合施設美吉野園	森 川 敬 介	638-0821	吉野郡大淀町下淵629	0747-52-5555	0747-52-0575	25	
	160	デイサービスセンター 長曾根寮	(福)大倭安宿苑	松 村 慶 彦	631-0042	奈良市大倭町4-1	0742-44-9346	0742-46-0839	20	

デイサービスセンター	161	祥水園デイサービスセンター 漣	(福)祥水園	北野 耕一	637-0036	五條市野原西3-3-41	0747-23-0660	0747-23-1186	38
	162	フォレストホームデイサービスセンター	(福)長命荘	林 昌弘	630-0142	生駒市北田原町2429-4	0743-78-8116	0743-78-6722	30
	163	デイサービスセンターウォームヴィラ新庄園	(福)晴幸福祉会	上田 麻子	639-2136	葛城市平岡528	0745-63-1150	0745-63-1156	35
	164	通所介護事業所まきの苑	(福)正和会	飯田 明子	637-0077	五條市大沢町5-25	0747-22-5511	0747-22-5001	35
	165	大和桜井園デイサービスセンター	(福)大和桜井園	東 武志	633-0054	桜井市阿部1070	0744-42-2090	0744-43-5670	30
	166	万葉苑デイサービスセンター	(福)万葉福祉会	西岡 一雄	630-8202	奈良市川上町281	0742-95-5617	0742-27-2320	30
	167	香久山デイサービスセンター	(福)松福会	松尾 圭子	634-0023	橿原市戒外町7	0744-29-5001	0744-29-5002	40
	168	デイサービスセンター テンダーヒル御所	(福)明徳会	山本 忠行	639-2268	御所市船路415	0745-66-2500	0745-66-2512	40
	169	デイサービスセンター さくら苑	吉野広域行政組合	香束 佳孝	639-3445	吉野郡吉野町大字橋井605-1	0746-32-8950	0746-32-8901	20
	170	デイサービスセンターあじさい園	(福)見宝会	松村 清子	630-2175	奈良市茗荷町808-1	0742-81-0878	0742-81-0373	30
	171	デイサービスセンターゆあほうむ椋原	(福)豊生会	松田 慶	633-0203	宇陀市榛原長峯200-1	0745-82-8111	0745-82-8855	45
	172	あくなみ苑デイサービスセンター	老人福祉施設三室園組合	田中 将史	639-1062	生駒郡安堵町大字岡崎33-1	0743-59-0070	0743-59-0067	20
	173	老人デイサービスセンター都祁すずらん苑	(福)大和会	山本 幸史	632-0246	奈良市都祁友田町1437	0743-82-2822	0743-82-2833	18
	174	ならやま園デイサービスセンター	(福)福寿会	秋吉 美由紀	631-0803	奈良市山陵町1085	0742-41-8088	0742-41-8988	39
	175	十津川村デイサービスセンター高森の郷	(福)明和会	西岡 浩二	637-1555	吉野郡十津川村大字猿飼308-2	0746-64-1800	0746-64-1801	18
	176	老人デイサービスセンターあまがし苑	(福)甘橙会	橋本 忠明	634-0132	高市郡明日香村栗原421-2	0744-54-5454	0744-54-3899	20
	177	デイサービスセンター清寿苑	(福)大和清寿会	橋本 光司	632-0001	天理市中之庄町532-1	0743-65-3551	0743-65-1773	60
	178	三輪の里デイサービスセンター	(福)敬生会	米谷 修	633-0017	桜井市慈恩寺285	0744-46-1808	0744-46-1831	35
	179	デイセンター寿楽	(福)宝山寺福祉事業団	井上 貴至	630-0233	生駒市有里町95-2	0743-77-0061	0743-77-0078	32
	180	橿原園デイサービスセンター	(福)橿原園	大森 岩一郎	634-0064	橿原市見瀬町265	0744-27-2424	0744-28-0965	35
	181	西ノ京デイサービスセンター	(福)南都栄寿会	松尾 智志	630-8044	奈良市六条西5-17-43	0742-52-0888	0742-52-0889	40
	182	デイセンター延寿	(福)宝山寺福祉事業団	井上 太	630-0223	生駒市小瀬町1100	0743-76-2266	0743-76-2260	45
	183	平群の里	(福)あけぼの会	澤田 洋太	636-0936	生駒郡平群町福貴1354-11	0745-46-3177	0745-45-7369	12
	184	デイサービスセンター慈光園	(福)慈光園	伊東 清隆	635-0077	大和高田市大字池田444	0745-52-3006	0745-23-0852	25
	185	生駒市デイサービスセンター幸楽	(福)生駒市社会福祉協議会	北原 理宣	630-0245	生駒市北新町3-1	0743-74-3333	0743-74-3610	35
	186	悠楽園デイサービスセンター	(福)徳成会	森 家 誠	633-0218	宇陀市榛原檜牧584	0745-82-7771	0745-82-7772	20
187	デイサービスセンターあすかの里	(福)明日香楽園	松本 栄子	634-0138	高市郡明日香村越280	0744-54-5577	0744-54-5578	40	
188	デイサービスセンターすばる	(福)蒼隆会	久世 美里	639-0227	香芝市鎌田157-1	0745-71-7171	0745-71-7272	35	
189	こがねの里デイサービスセンター	(福)秋篠茜会	藤井 俊哉	631-0818	奈良市西大寺赤田町1-7-1-2	0742-52-4315	0742-52-4319	18	
190	桃寿園デイサービスセンター	(福)長生会	長谷川 正智	634-0823	橿原市北越智町345	0744-27-7260	0744-28-4637	30	
191	デイサービスセンター平沼	(福)平沼寮	松田 広宣	635-0058	大和高田市西坊城73-1	0745-52-1540	0745-52-1540	35	
192	デイサービスセンターグレース	(福)信愛会	中田 香	636-0925	生駒郡平群町大字越木塚336-1	0745-45-0865	0745-45-8213	40	
193	福住光明苑デイサービスセンター	(福)福住会	池田 豊	632-0122	天理市福住町6328番	0743-68-6500	0743-68-6501	18	
194	さうず国見デイサービスセンター	(福)仁南会	福田 正親	639-2244	御所市大字柏原1320番地	0745-64-3020	0745-63-2615	40	
195	テンダーヒル御所わかば館	(福)明徳会	鶴田 浩史	639-2216	御所市364-1	0745-64-2500	0745-64-2501	30	
196	フォレストデイセンター鹿ノ台	(福)長命荘	林 昌弘	630-0114	生駒市鹿ノ台西1丁目5-1	0743-78-3360	0743-78-3303	25	
197	デイサービスセンター矢田の郷	(福)奈良社会福祉院	吉井 香保里	639-1054	大和郡山市新町991	0743-53-5552	0743-51-0022	20	
198	デイサービス柳光	(福)太陽の村	橋場 靖	639-3325	吉野郡吉野町大字柳1395番1	0746-35-9294	0746-35-9295	60	
199	吉野のあかり	(福)仁風会	新田 武志	639-3128	吉野郡大淀町比曾107番6	0746-34-5600	0746-34-5700	30	
200	リハビリデイサービスセンター輝き	(福)聖寿会	南 儀行	634-0834	橿原市雲梯町28番地	0744-26-2622	0744-26-2623	20	
201	ハートランド五條デイサービスセンター	(福)はーとらんど	関本 太志	637-0071	五條市二見5丁目3番63号	0747-26-0005	0747-26-0008	30	
202	デイサービス彩の里	(福)北野福祉会	多田 真人	638-0001	吉野郡下市町大字阿知賀1122番1	0747-52-0240	0747-52-0295	30	
203	ひびき認知症デイサービスセンター滝本	(福)天寿会	林 芳繁	632-0021	天理市滝本町236	0743-69-6633	0743-69-6634	12	
204	デイサービスセンターくまがし	(福)信愛会	杉山 善彦	636-0911	生駒郡平群町大字橋井244	0745-46-2383	0745-46-2384	30	
205	通所介護事業所音和舎 善	(福)正和会	吉田 勉	637-0042	五條市五條3丁目1-4	0747-32-8600	0747-32-8606	28	
206	デイサービスセンターつつじの丘	(福)大和会	中西 幸有里	630-2344	山辺郡山添村大字大西1181番地	0743-85-1181	0743-85-1184	24	

令和6年度

スケールメリットを活かした割安な保険料で
充実補償をご提供します!



ホームページでも内容を紹介しています
https://www.fukushihoken.co.jp



社会福祉施設総合損害補償

しせつの損害補償

◆加入対象は、社協の会員である社会福祉法人等が運営する社会福祉施設です。

プラン1 施設業務の補償

(賠償責任保険、医師賠償責任保険、看護職賠償責任保険、サイバー保険、
動産総合保険、費用・利益保険)

① 基本補償(賠償・見舞費用)

保険期間1年

▶保険金額		基本補償(A型)	見舞費用付補償(B型)
賠償事故に対応	身体賠償(1名・1事故)	2億円・10億円	2億円・10億円
	財物賠償(1事故)	2,000万円	2,000万円
	受託・管理財物賠償(期間中)	200万円	200万円
	うち現金支払限度額(期間中)	20万円	20万円
	人格権侵害(期間中)	1,000万円	1,000万円
	身体・財物の損壊を伴わない経済的損失(期間中)	1,000万円	1,000万円
お見舞い等の各種費用	徘徊時賠償(期間中)	2,000万円	2,000万円
	事故対応特別費用(期間中)	500万円	500万円
	被害者対応費用(1名につき)	1事故10万円限度	1事故10万円限度
	傷害見舞費用		死亡時 100万円 入院時 1.5~7万円 通院時 1~3.5万円

▶年額保険料(掛金)	
定員	基本補償(A型)
1~50名	35,000~61,460円
51~100名	68,270~97,000円
以降1名~10名増ごと	1,500円

基本補償(A型)
保険料

+

【見舞費用加算】
 定員1名あたり
 入所：1,300円
 通所：1,390円

② 個人情報漏えい対応補償 ③ 施設の什器・備品損害補償

- オプション1 ● 訪問・相談等サービス補償
- オプション2 ● 医務室の医療事故補償
- オプション3 ● 看護職の賠償責任補償
- オプション4 ● クレーム対応サポート補償

プラン2 施設利用者の補償

(普通傷害保険)

- ① 入所型施設利用者の傷害事故補償
- ② 通所型施設利用者の傷害事故補償
- ③ 施設送迎車搭乗中の傷害事故補償



プラン3 職員等の補償

(労働災害総合保険、普通傷害保険、約定履行費用保険、雇用慣行賠償責任保険)

- ① 職員の労災上乗せ補償
- ② 使用者賠償責任補償
- ③ 役員・職員の感染症罹患事故補償
- ④ 雇用慣行賠償補償
- ⑤ 役員・職員の傷害事故補償



プラン4 法人役員等の補償

(役員賠償責任保険)

社会福祉法人役員等の賠償責任補償

● このご案内は概要を説明したものです。詳細は「しせつの損害補償」手引またはホームページをご参照ください。●

団体契約者 ▶ 社会福祉法人 全国社会福祉協議会

〈引受幹事〉 損害保険ジャパン株式会社 医療・福祉開発部 第二課
 保険会社 TEL: 03(3349)5137
 受付時間: 平日の9:00~17:00(土日・祝日、年末年始を除きます。)

取扱代理店 ▶ 株式会社 福祉保険サービス

〒100-0013 東京都千代田区霞が関3丁目3番2号 新霞が関ビル17F
 TEL: 03(3581)4667
 受付時間: 平日の9:30~17:30(土日・祝日、年末年始を除きます。)